

FECHA DE LA TRAVESÍA: Sábado 20 de julio de 2013 a las 17:30 horas en el Área recreativa de Los Robles (Lugo)

ORGANIZA: Deportes Concello de Lugo.

COLABORA: Club Natación PortaMiñá Lugo.

MARCO GENERAL

La Travesía a Nado do Miño Cidade de Lugo es una competición de aguas abiertas que se somete a la normativa de la Real Federación Española de Natación/RFEN que resulte aplicable a las pruebas de dicha disciplina

Las cláusulas que figuran a continuación tienen pues en cuenta esa normativa.

CONTACTO

Las personas o entidades que deseen entrar en contacto con la organización pueden hacerlo por cualquiera de los siguientes métodos:

- Servicio de Deportes del Concello de Lugo: 982297423 deportes@concellodelugo.org.
- Club Natación PortaMiñá Lugo: 655870884 cnportamina@cnportamina.com

RECORRIDOS

Recorrido A 1500 mts.

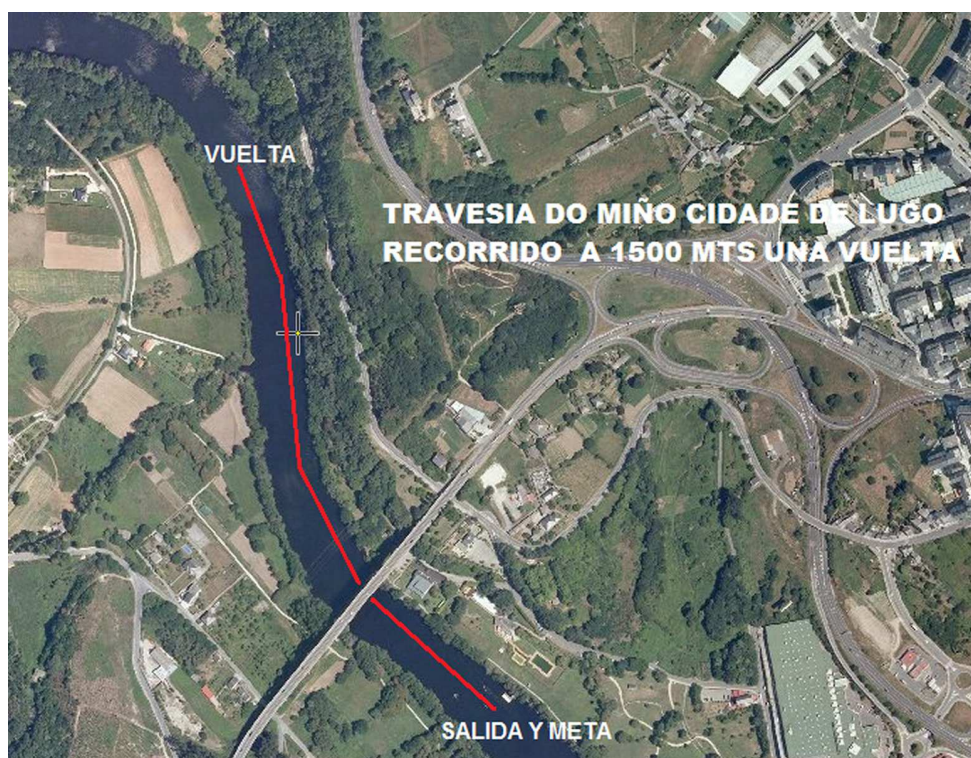

Recorrido B 4000 mts.

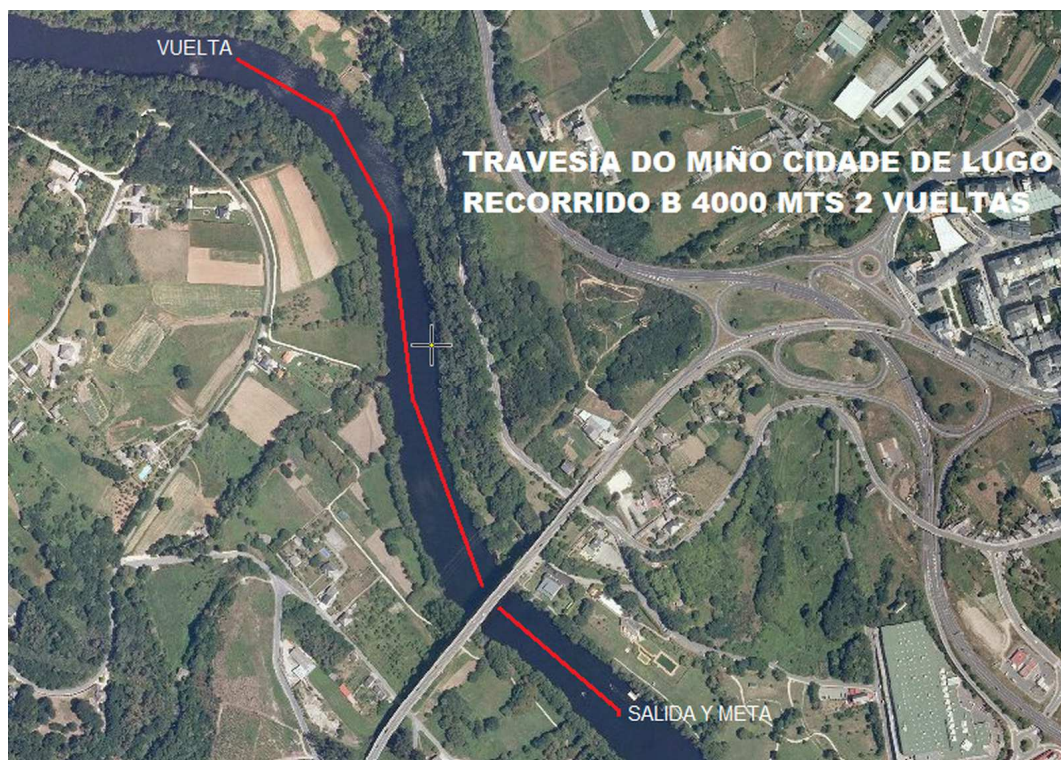

REUNION INFORMATIVA PRE-TRAVESÍA

A las 16:30 horas en la zona de salida

TIPIFICACIÓN DE LOS PARTICIPANTES ATENDIENDO A SU EDAD Y RECORRIDO

- * Masculino y femenino nacidos en los años 2001 a 2003 **Menores** Recorrido A
- * Masculino y femenino nacidos en los años 1998, 1999 y 2000 **Jóvenes** Recorrido A o B
- * Masculino y femenino nacidos en los años 1989 a 1997 **Mayores** Recorrido A o B
- * Masculino y femenino nacidos en los años 1964 a 1988 **Veteranos A** Recorrido A o B
- * Masculino y femenino nacidos en los años 1963 y anteriores **Veteranos B** Recorrido A o B

DESARROLLO DE LA PRUEBA

La prueba estará controlado por el Comité Gallego de Árbitros de la Federación Gallega de Natación siendo de su competencia la resolución de cualquier cuestión o recurso que aparezca en el desarrollo de la competición.

A efectos de identificación, cada participante recibirá de la organización un gorro numerado, por lo que será necesario acreditar la identidad con algún documento oficial. Este gorro deberá colocarse antes de comenzar la travesía y no se podrá retirar hasta finalizada la misma. La organización podrá cerrar la llegada de la prueba transcurridos veinte minutos desde la llegada del grupo principal de nadadores. En ese caso los nadadores serán recogidos por la organización y trasladados a la meta.

Queda expresamente prohibida la utilización de ayudas externas como aletas, flotadores, neoprenos y similares. Los bañadores se ajustarán a los criterios FINA de su última normativa.

PREMIOS

La entrega de trofeos se realizará una vez finalizada la travesía en las inmediaciones de la llegada meta.

- Trofeo al Campeón de la Travesía a Nado do Miño Cidade de Lugo masculino y femenino del recorrido B 4000 mts.
- Trofeo a los tres primeros clasificados de cada categoría del recorrido A y B.
- Trofeo al nadador de mayor edad masculino y femenino independiente del recorrido realizado.

INSCRIPCIONES: Las inscripciones se podrán hacer a partir del 1 de julio y hasta el 17 de julio a través de la página Web de www.championchipnorte.com. Para hacer efectiva la inscripción deberá presentarse:

- Todos los participantes deberán presentar a la organización el día de la prueba la hoja de inscripción original que figura en esta normativa y un documento que acredite su identidad.
- Los nadadores NO FEDERADOS que no posean licencia de natación en vigor de la RFEN (-o, alternativamente, otro documento federativo de validez equivalente (tal es el caso de las licencias emitidas por las Federaciones Territoriales de Natación españolas y, también, el de otras federaciones Nacionales reconocidas por la RFEN, tendrán que pagar en concepto de licencia por un día la cantidad de 2 €.

Iª TRAVESÍA DO MIÑO CIDADE DE LUGO
HOJA DE INSCRIPCIÓN PRESENTAR A LA ORGANIZACIÓN EL DIA DE LA PRUEBA

Identificación del nadador: ☐ Federado ☐ No Federado

Nombre y apellidos:

Nº de DNI (o doc. identificador): **Fecha de nacimiento** (dd-mm-aa):

Dirección completa:

Teléfono: **Correo electrónico:**

Solicitud de Inscripción: El nadador arriba identificado, desea participar en la I TRAVESÍA A NADO DO MIÑO CIDADE DE LUGO en el recorrido y categoría que aquí se señala:

Recorrido: ☐ Recorrido A 1500 mts ☐ Recorrido B 4000 mts

Categoría: ☐ Menores ☐ Jóvenes ☐ Mayores ☐ Veteranos A ☐ Veteranos B

Autorización paterna, o del tutor legal, en el caso de un menor de edad:

Como padre/madre/tutor del nadador arriba identificado, yo, con DNI, declaro que el antedicho cuenta con mi autorización para participar en la) competición arriba mencionada.

Declaración individual de aptitud y de asunción de responsabilidades:

El deportista identificado en este formulario (representado, en el caso de un menor de edad, por su padre o tutor legal) manifiesta estar físicamente en la forma necesaria para participar en la competición en la que solicita inscribirse. Reconoce ser consciente de los riesgos inherentes a esa participación, incluida la posible discapacidad, o muerte, y está dispuesto a asumírselos.

El deportista renuncia asimismo a toda demanda o reclamación por pérdida o daño que, a resultados de su participación en esa competición, pueda surgir implicando a la Entidad Promotora (Concello de Lugo), o a los entes que lo respaldan, o a cualquier otra persona o entidad que participe o colabore en la organización de las citada competición y acontecimientos. En este sentido reconoce estar obligado a -y de acuerdo en- cumplir las normas establecidas en el planteamiento y desarrollo de las competición.

Declara también estar amparado por un seguro médico válido en España que incluye la cobertura de cualquier gasto médico, farmacéutico, hospitalario y de traslado a su residencia que pueda surgir en relación con su participación en la competición arriba reseñada y su estancia al respecto en la ciudad de Lugo y afirma, por último, que todos los datos que facilita en el presente formulario son veraces y se compromete a acreditarlos si fuera requerido para ello.

En, a de de 2013

Firma del deportista

En su caso, firma de su padre, madre o tutor

En caso de accidentes o emergencia avisar a:

1.- Nombre y apellidos:

Móvil/Teléfono:

2.- Nombre y apellidos:

Móvil/Teléfono:

IMPORTANTE: La no presentación de esta hoja de inscripción el día de la prueba a la organización implicará que el nadador no podrá participar en la prueba, no pudiendo en el caso de los NO FEDERADOS recuperar el importe abonado por el seguro de la misma