



XLI TRAVESÍA A NADO DIQUE “BARRIÉ DA MAZA”

**Trofeo Conde de FENOSA
A Coruña, 28 de Julio de 2012**



IX CIRCUÍTO GALLEGO DE AGUAS ABIERTAS

1.- ORGANIZACIÓN:

Correrá a cargo del Club Natación Coruña con la colaboración de la Concejalía de Deportes del Excmo Ayuntamiento de A Coruña, la Fundación Barrié da Maza y la Federación Gallega de Natación.

Se regirá por el presente reglamento y por las normas de la Federación Española de Natación.

2.- FECHA Y HORA:

Sábado, 28 de Julio de 2012 a las 12.30 horas

3.- CATEGORIAS:

CATEGORIA	MASCULINA	FEMENINA
A	Nacidos en 2001 y post.	Nacidos en 2002 y post.
B	Nacidos en 1999 y 2000	Nacidos en 2000 y 2001
C	Nacidos en 1996,1997 y 1998	Nacidos en 1998 y 1999
D	Nacidos en 1994 y 1995	Nacidos en 1996 y 1997
E	Nacidos entre 1987 y 1972	Nacidos entre 1987 y 1972
F	Nacidos entre 1971 y 1957	Nacidos entre 1971 y 1957
G	Nacidos en 1956 y ant.	Nacidos en 1956 y ant.
H	ABSOLUTA(sin limitación de edad)	ABSOLUTA(sin limitación de edad)

4.- RECORRIDO:

El recorrido será de aproximadamente 1200 metros para las categorías A,B, E,F y G (Benjamines, alevines y veteranos), 2200 metros para las categorías C y D (Infantil y Júnior) y 3200 para la categoría absoluta (H).

El nadador que desee participar en la categoría absoluta (CIRCUITO DE TRAVESIAS) deberá indicarlo en el momento de realizar la inscripción.

5.- INSCRIPCIONES:

Deberán dirigirse al Club Natación Coruña (Paseo do Parrote s/n) La Solana 15001 A Coruña) a través de teléfono, fax o e-mail (tfno-fax: 981207170, e-mail: info@cncoruna.com)

Los clubes deberán remitir la inscripción mediante relación, indicando nombre, número de licencia federativa, fecha de nacimiento y categoría en la que se incluyen.

6.- TROFEOS:

Se entregarán trofeos a los tres primeros clasificados de cada categoría.

7.- SEGURIDAD:

Durante todo el recorrido de la Travesía, se contará con la colaboración de la Cruz Roja del Mar y Protección Civil.

8.- FINAL:

El acto de inscripción supone la conformidad con el presente reglamento.

**PARA MAS INFORMACIÓN, CONSULTA
NUESTRA PAGINA WEB:**

www.cncoruna.com

INSTRUCCIONES DE PARTICIPACIÓN

Rogamos a todos los participantes lean con atención las presentes indicaciones relativas a las salidas, llegadas y recorrido de la Travesía.:

SALIDAS:

Al objeto de evitar la confusión entre los nadadores de las diferentes categorías se darán tres salidas. Ningún nadador deberá lanzarse al agua antes de la indicación de los jueces.

12:30 horas se dará la primera salida a los nadadores de la **categoría H**, que nadarán la **Travesía larga** (3200 metros).

12:33 horas se dará salida a los nadadores de las categorías **C y D**.

12.36 horas se dará la salida a los nadadores de las categorías **A, B,E,F y G**.

Cualquier nadador que tome una Salida que no le corresponda, será descalificado.

LLEGADA:

Los nadadores deberán tocar en el lugar donde se situará el arco de **META**, **no siendo válida la llegada a cualquier otra parte del pantalán**. Una vez llegado el nadador deberá comunicar el número de gorro si se le pide.

Los jueces colocarán a los nadadores de acuerdo con el orden de llegada debiendo mantener dicho orden hasta subir al pantalán.

RECORRIDOS:

Los nadadores de la categoría **H** nadarán hasta el final del Dique donde habrá una embarcación. Después de dar la vuelta nadarán de cara al pantalán situado en la mitad del recorrido, dando la vuelta al mismo y volviendo por segunda vez a la embarcación del final del Dique donde darán un segundo viraje. La ida en dirección a la Meta se hará de la misma manera de la primera vuelta, bordeando el pantalán de la mitad dejándolo a la derecha.

Los nadadores de la categoría **C y D** nadarán hasta el final del Dique donde habrá una embarcación. Después de dar la vuelta nadarán de cara al pantalán situado en la mitad del recorrido dejándolo a la derecha, lo rodearán e irán directamente al pantalán de llegada

Los nadadores de las categorías **A,B,E,F y G** deberán bordear el pantalán situado al final del embarcadero dejándolo a su derecha.

No adaptarse a los recorridos indicados supondrá la descalificación.

RECORRIDO Categoría H

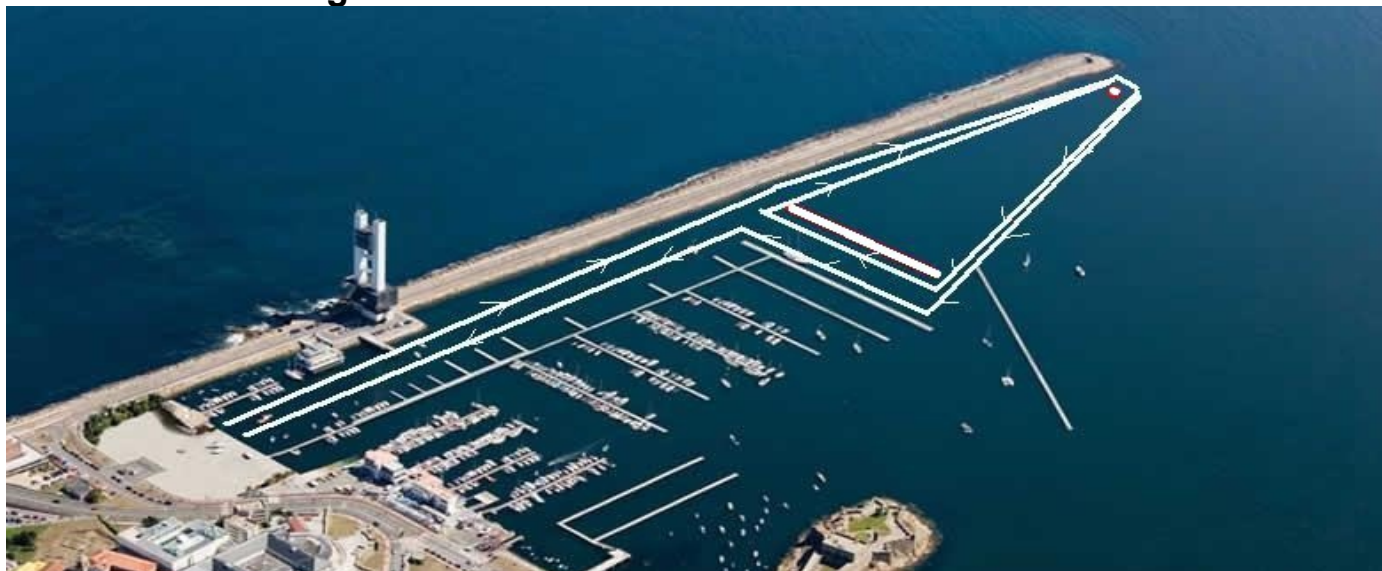

RECORRIDO Categorías C Y D

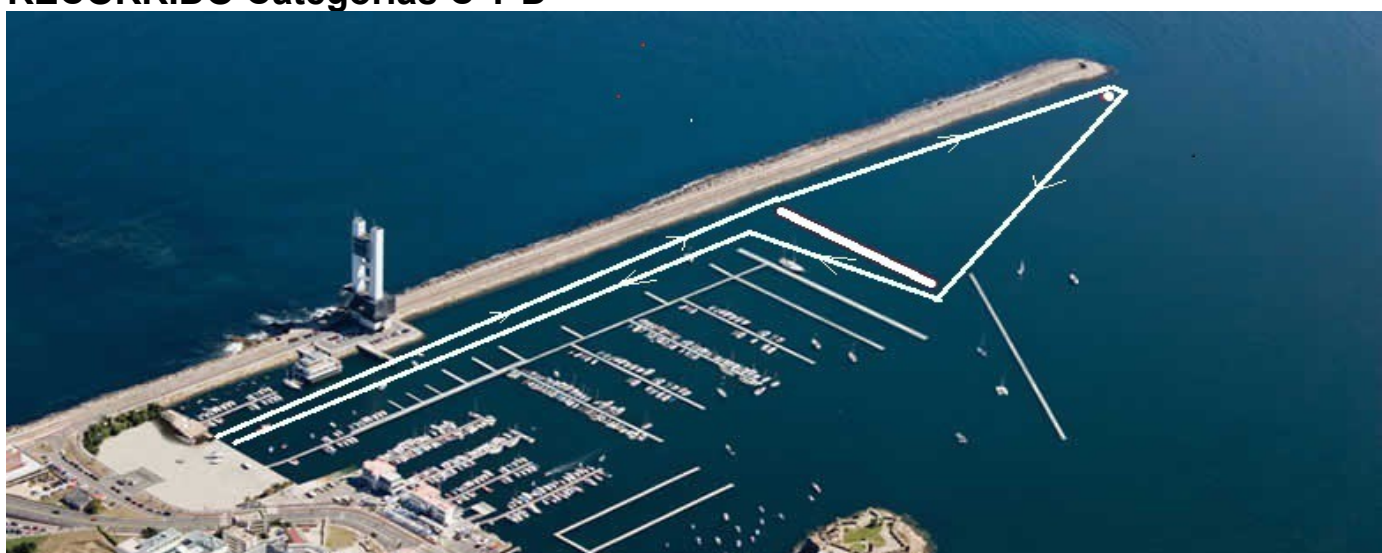

RECORRIDO Categorías A-B-E-F-G

